Adempimento DLgs 194/2005
Assi stradali principali

S.S. 3 bis TIBERINA
Tratta dal km 162+700 al km 250+100

Mappa L_{night}
Colori ISO 1996-2

All. 2

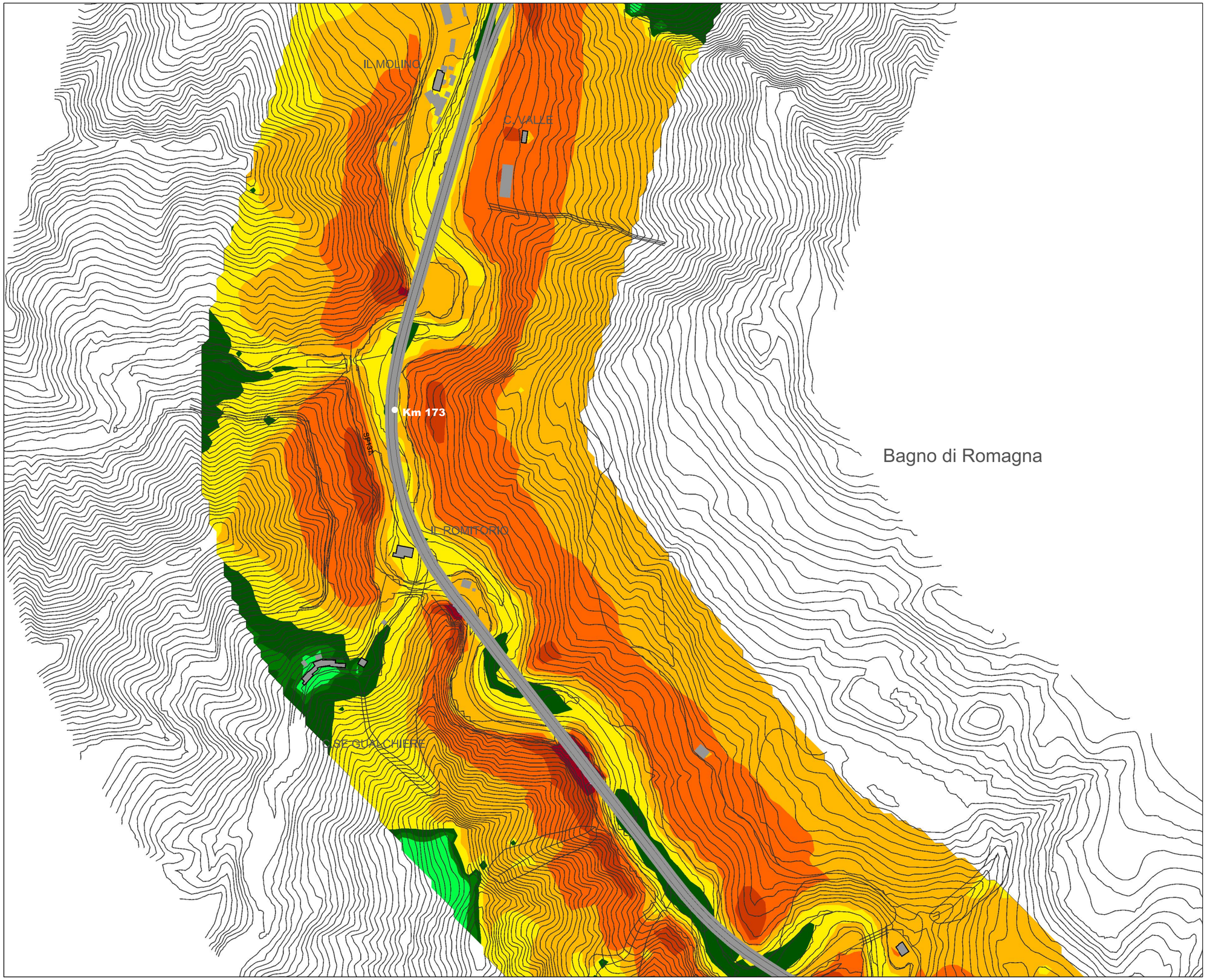

REGIONE: Emilia Romagna	REV:	DATA:
TAVOLA: 7	1	Giugno 2012

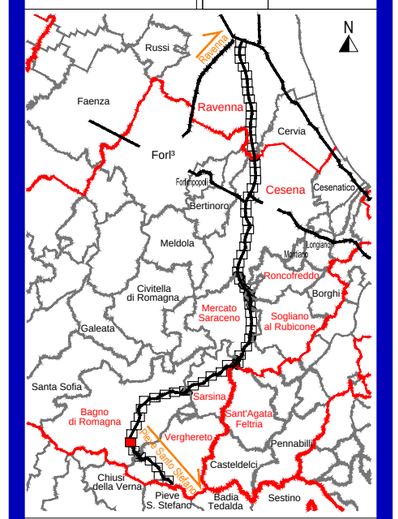

LEGENDA

TIPOLOGIA RICETTORI

- Edifici abitativi
- Edifici non abitativi o di pertinenza ANAS
- Edifici scolastici (sensibili)
- Edifici ospedalieri (sensibili)

SIMBOLOGIA

- Intervento esistente

CROMATICITA' LIVELLI

<35
35-40
40-45
45-50
50-55
55-60
60-65
65-70
70-75
75-80
80-85

Propagazione dei livelli a 4 m dal suolo [dB(A)]

- Confine Comunale
- Confine Provinciale

N

scala **1:5000**

0 50 100 150 250m

e-geos UNA SOCIETÀ ASI/TELESPAZIO | TECNIC Consulting Engineers | SIT